

LES VILLES HANSEATIQUES

HAMBOURG BREMEN LUBECK

DU 4 AU 10 JUIN 2025

7 JOURS / 6 NUITS



Fondée en 1161 comme une association des marchands fréquentant l'île de Gotland, la Hanse est née sur les rives de la Baltique, tout en ayant ses racines en Allemagne. Petit à petit, elle se transforma en fédération de villes dont les intérêts communs résidaient dans les profits commerciaux. Grâce à leur fortune, les riches marchands ont toujours eu à cœur de jouer dans leurs villes le rôle de mécènes. C'est grâce à ce patrimoine conservé *in-situ* dans les musées locaux que peut revivre l'espace d'un voyage cet univers de richesse et de faste que la Hanse a su favoriser.



VOLS AIR FRANCE horaires indicatifs au départ de Paris Roissy CDG



ALLER : PARIS CDG / HAMBOURG

12H50 / 14H25

RETOUR : HAMBOURG / PARIS CDG

15H10 / 16H45



ITINERAIRE 550 km

1^{ER} JOUR : HAMBOURG 20 KM

Accueil à l'aéroport, formalité d'enregistrement et envol de Paris CDG (12h50/14h25)
Arrivée à Hambourg, transfert en ville.

L'après-midi sera consacrée au **MUSEE DES BEAUX-ARTS DE HAMBOURG**, dont les riches collections présentent de grands noms de l'Ecole hollandaise : Rembrandt, Ruysdael, Jan Steen, mais aussi de l'Ecole française : Courbet, Monet Rodin, Cézanne... Outre les écoles étrangères, le musée recèle un patrimoine de sept siècles d'art allemand ; parmi les œuvres les plus significatives, on découvrira le retable de Maître Bertram, daté du XIV^e siècle, et provenant de l'église Saint Pierre, les tableaux de Kaspar David Friedrich, les peintres expressionnistes tel E. L. Kirchner, ou du Cavalier Bleu, avec Kandinsky.

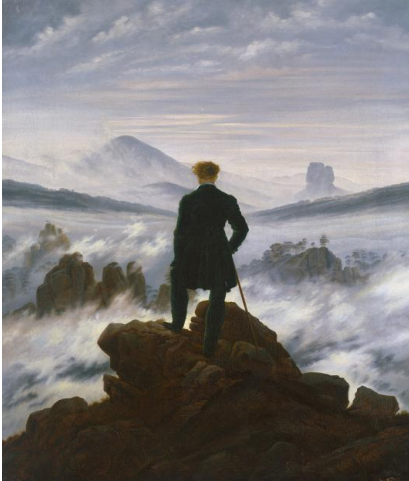

L'occasion de découvrir l'art allemand et l'un des plus grands représentants du **romantisme allemand**.

Installation à l'hôtel.

🕒 Dîner et nuit à **HAMBOURG**.

2^E JOUR : HAMBOURG PASSE ET FUTUR 20 KM

Petit déjeuner à l'hôtel.

Le matin, visite de la vieille ville d'**HAMBOURG** fut endommagée lors d'un incendie en 1842, elle conserve de nombreux bâtiments anciens dont deux églises médiévales : **SAINT JACQUES** édifée aux XIV^e et XV^e siècles renferme un très riche mobilier dont un triptyque offert par la guilde des tonneliers. **SAINTE CATHERINE**, plus modeste, témoigne de l'importance de l'architecture de brique dans l'Allemagne du Nord. En bordure de **LA DEICHSTRASSE** et du canal **NIKO-LAIFLEET**, les maisons de marchands des XVII^e et XVIII^e siècles ainsi que les façades restaurées des entrepôts offrent un reflet fidèle du vieux Hambourg.

🕒 Déjeuner au restaurant.

L'après-midi **promenade en bateau sur l'Alster**, cette rivière allemande qui traverse Hambourg, alimente son lac du même nom et se jette dans l'Elbe. Cette croisière permettra de découvrir le cœur de Hambourg et les différentes facettes de la ville, depuis les jetées de Landungsbrücken, conçues à l'origine pour les navires à vapeur, jusqu'au port moderne utilisé de nos jours.

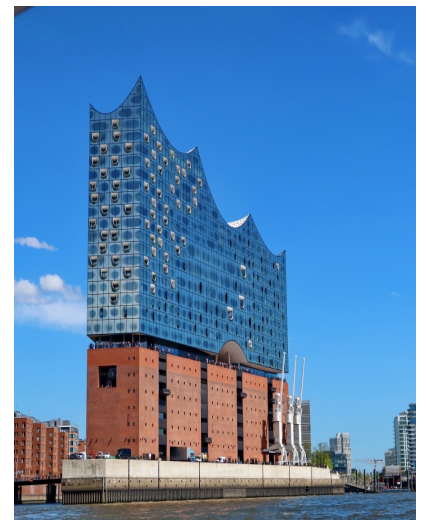

Enfin passage à la terrasse de **l'Elbphilharmonie**, le chef-d'œuvre d'Hambourg ouvert en 2017, une superbe structure de verre et d'acier, aux allures de vagues ou de voilier qui flotte au-dessus d'un socle en briques rouge sombre. Cette extraordinaire salle de concert conçue par Herzog & de Meuron, surnommée Elphi est devenu en très peu de temps l'emblème de la ville.

🕒 Dîner et nuit à **HAMBOURG**.

3 E JOUR LA VALLEE DE L'ELBE 170 KM

Petit déjeuner à l'hôtel.

Située sur le tracé d'un ancien gué traversant l'Elbe la vieille cité restaurée de **BUXTEHUDE** conservant les vestiges de ses fortifications médiévales et son église Saint Pierre, fit partie des 1369 villes de la ligue hanséatique.

A l'embouchure de la Schwinge sur la basse Elbe, la ville de **STADE**, concurrente de Hambourg, fut rattachée à la Suède après les traités de Westphalie, et joue toujours à ce titre un rôle important dans le trafic avec les pays scandinaves. Autour du bassin portuaire, se regroupent les entrepôts et les maisons patriciennes du XVIIe siècle, à l'ombre de la flèche à bulbe de l'Eglise Saint Côme.

☉|Déjeuner au restaurant.



L'après-midi continuation vers **BREME** et visite de **L'HOTEL DE VILLE de Brème** où l'on trouvera hormis de superbes boiserie, les témoignages persistants d'une véritable dévotion à la mer.

☉|Installation, dîner et nuit à l'hôtel à BREME.



4 E JOUR BREME

Petit déjeuner à l'hôtel.

Le matin, nous visiterons **LA KUNSTHALLE DE BREME**, qui présente un intéressant ensemble d'œuvres allemandes et européennes.

☉|Déjeuner au restaurant.

L'après-midi sera consacré à la visite de **LA CATHEDRALE**, puis promenade guidée de la place du marché au quartier du **SCHNOOR** ancien quartier de pêcheurs jusqu'à la pittoresque rue de **Böttcherstraße** au cœur de la cité hanséatique de Brème, avec ses façades entièrement décorées de briques.

En fin d'après-midi temps à disposition pour la découverte personnelle. ☉|Dîner et nuit à l'hôtel à BREME.



5 È JOUR BREME- LÜNEBURG – LÜBECK 250 KM

Petit déjeuner à l'hôtel.

Nous partirons le matin pour **LUNEBOURG**, qui est certainement aux côtés de Lübeck, la ville hanséatique la mieux conservée. La création du port salin marqua le début de la prospérité d'une corporation de commerçants. Leurs maisons se caractérisent par des pignons en volutes de briques torsadées. **L'HOTEL DE VILLE** abrite une grande salle du conseil datée de la Renaissance, et figure comme le symbole-même de la cité.

L'église Saint Jean conserve quant à elle un grand retable du XVe siècle.

☉|Déjeuner au restaurant à Lunebourg.

L'après-midi poursuite de la visite de la ville.

En toute fin d'après-midi, départ pour **LÜBECK**.

☉|Installation à l'hôtel, dîner et nuit à LUBECK.



6 E JOUR LUBECK

Petit déjeuner à l'hôtel.

Lübeck, capitale de la ligue hanséatique est aujourd'hui une charmante petite cité dont le cœur historique nous révèle la puissance d'une ville marchande. Afin de se protéger contre toute attaque de l'extérieur, la vieille ville de **LÜBECK**, construite en forme d'amande, est une île entourée par les eaux de la Wakenitz et de la Trave par lesquelles les bateaux acheminaient les marchandises. Nous découvrirons la cité en entrant par **LA PORTE DE HOLSTEIN**, la dernière porte existante de son immense enceinte. Parmi les églises de Lübeck, **SAINTE MARIE** sera sans doute la plus impressionnante. Commencée au XIIIe siècle sur le plan de l'église halle elle fut transformée sur le modèle d'une cathédrale à la Française. Nous y trouverons un retable flamand du XVe siècle. Non loin de là se trouve la place du marché et l'étrange façade de l'hôtel de ville, toute de brique vernissée noire, et dotée de clochetons.

☉ *Déjeuner au restaurant.*

L'après-midi nous entrerons dans **L'HOSPICE STE CATHERINE**, œuvre de charité pour les anciens de la ville. A quelques pas de là nous trouverons l'étonnant groupe de Saint Georges dont l'original fut dérobé par les Suédois au XVIe siècle. Puis, une promenade nous conduira par les rues de la ville et les dédales des passages, à la découverte des « Höfe » du Moyen Age : nombreuses arrière-cours où de charmants jardinets donnent un cadre paisible à des maisonnettes habilement réhabilitées.

☉ *Dîner et nuit à LUBECK.*



7 E JOUR LUBECK - HAMBOURG - 70 KM

Petit déjeuner à l'hôtel.

Pour notre dernière matinée, nous nous rendrons au **MUSEE SAINTE ANNE A LÜBECK**, où nous découvrirons un patrimoine fort méconnu, de retables de bois hors du commun, ainsi qu'un panorama de l'art religieux dominé par le retable de la Passion de Hans Memling.

Puis route vers l'aéroport de Hambourg.

Formalités d'enregistrement. Repas libre à l'aéroport.

Envol et arrivée à Paris CDG dans l'après-midi (15H10/16H45).



L'ordre des visites prévues peut être modifié en fonction des circonstances et de situations imprévues qui prévalent sur place

« Il était une fois un âne qui pendant longues années avait porté pour son maître, des sacs au moulin, mais ses forces déclinaient, et de jour en jour il devenait de moins en moins capable de travailler. Son maître songeait à s'en débarrasser, mais l'âne, s'apercevant que le vent soufflait du mauvais côté, s'échappa et prit la route de Brême : Là, pensait-il, je pourrai devenir musicien de la ville. »



Jacob et Wilhelm Grimm.

VILLES HANSEATIQUES

SEJOUR 7 jours / 6 nuits
DU 4 AU 10 JUIN 2025

NOTRE PRIX COMPREND :	NOTRE PRIX NE COMPREND PAS
<ul style="list-style-type: none"> • Notre accueil et assistance à l'aéroport de départ de Paris CDG • Le transport aérien direct PARIS CDG /HAMBOURG / PARIS CDG, compagnie AIR FRANCE taxes d'aéroport incluses, 1 bagage en soute 23 kg par personne, taxes d'aéroport 72.24 eur à ce jour – assujettis à modification • 6 nuits d'hébergement en hôtels 2/3* de normes locales, taxes de séjour, • Les petits –déjeuners sous forme continental buffet • PENSION COMPLETE du dîner jour 1 au petit déjeuner jour 7 : cinq déjeuners (plat-dessert -eau) et six dîners (entrée – plat – dessert – eau –) • Les transferts en bus privé au confort tourisme aéroport/hôtel/aéroport et pendant le circuit pour un total de 550 km • La promenade en bateau sur l'Alster • La présence d'un guide conférencier Mme Josette Thabuis au départ de Paris, assistée par des guides obligatoires sur certains sites, • Les entrées des sites, droits de réservations, écouteurs • Le carnet de voyage incluant un guide Petit Futé sur la destination • Les assurances assistance rapatriement Assurever - Mutuaide • La garantie APST (garantie des fonds déposés) 	<ul style="list-style-type: none"> • Les autres repas et boissons • Le port des bagages, • Les pourboires, • Les dépenses d'ordre personnel, • L'éventuelle hausse des taxes aériennes, • L'assurance bagages et annulation • Le supplément chambre individuelle • Tout ce qui n'est pas mentionné dans « notre prix comprend »

Pour un prix par personne base chambre double :

Base minimum 25 payants	Base minimum 30 payants
1 790.00 EUR	1 730.00 EUR

✓ **SUPPLEMENT CHAMBRE INDIVIDUELLE : 220.00 EUR**

FORMALITÉS POUR LES FRANÇAIS

Carte nationale d'identité ou passeport en cours de validité/

REF SM 101124 /

LES HOTELS proposés

HAMBOURG

HOTEL IBIS CITY <https://all.accor.com/hotel/8740> 3 étoiles normes locales

Situe 500 mt de la gare et du quartier historique de Speicherstadt classé patrimoine Unesco.



BREMEN

HOTEL IBIS 3 LINDEN <https://all.accor.com/hotel/0738/index.fr.shtml> 2 étoiles normes locales

Situe 800 mt du centre historique.

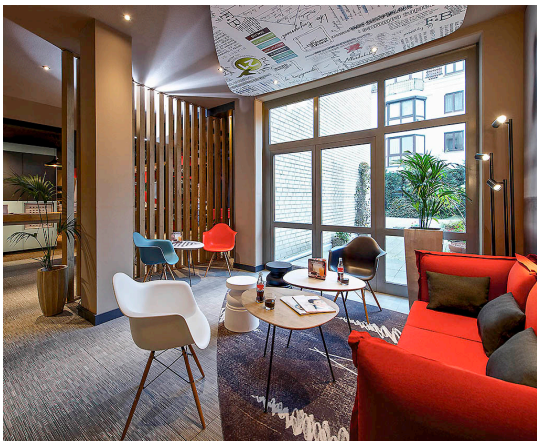

LUBECK 4 étoiles normes locales

HOTEL HOLIDAY INN LUBECK <https://www.ihg.com/holidayinn/hotels/gb/en/lubeck/>

Situe 350 mt de la Burgtor et la vielle ville.

